

Agenzia delle Entrate
CATASTO FABBRICATI
 Ufficio provinciale di
Bari

Scheda n. 1
 Scala 1: 1500

Dichiarazione protocollo n. del
 Pianimetria di u.i.u. in Comune di Polignano A Mare
 Contrada Cala Ponte civ.

Identificativi Catastali:
 Sezione:
 Foglio: 13
 Particella: 1389
 Subalterno: 1

Compilata da:
 Gattola Pasquale
 Iscritto all'albo:
 geometri
 Prov. Bari

N. 01958

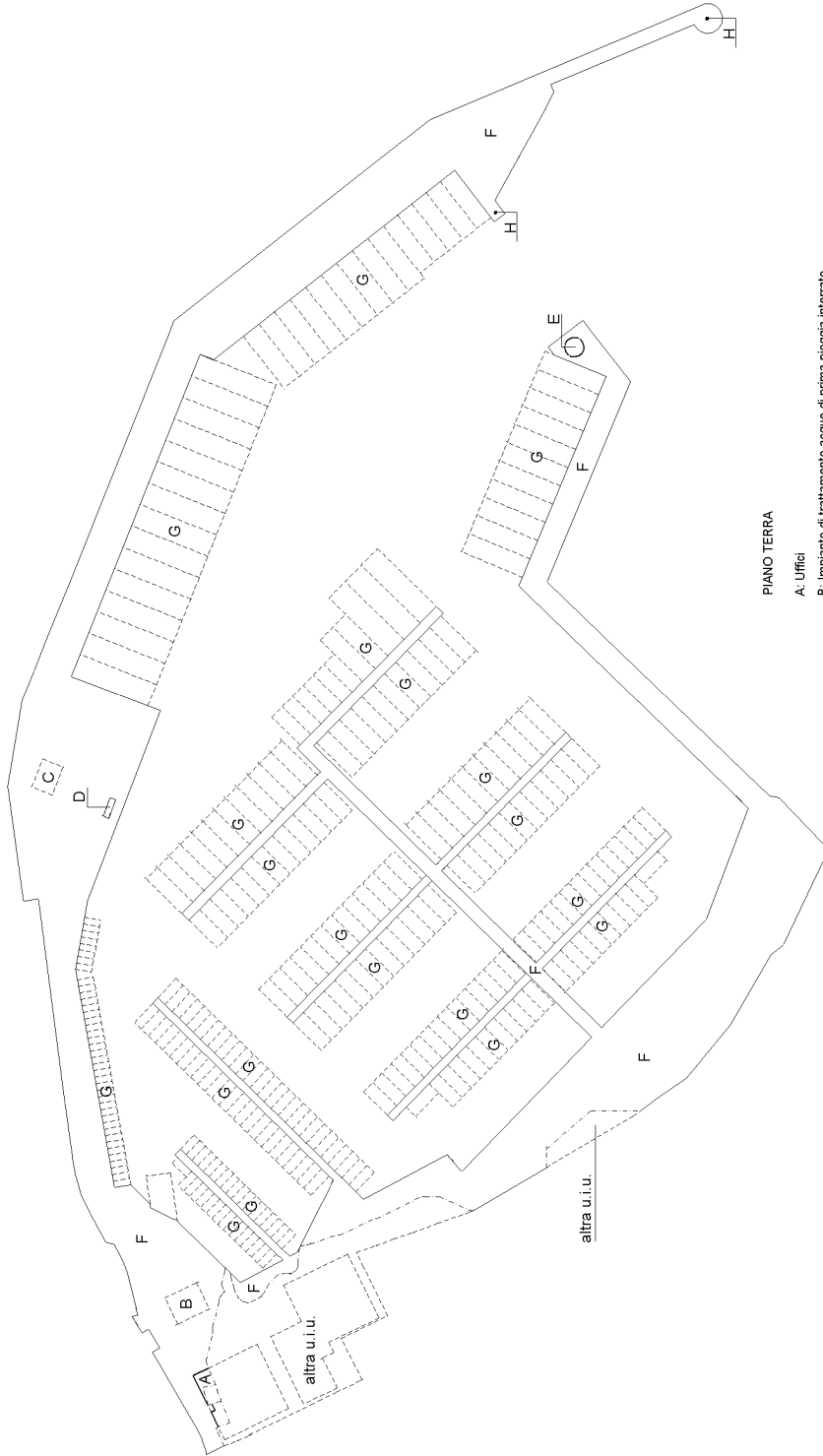

PIANO TERRA

- A: Uffici
- B: Impianto di trattamento acque di prima pioggia interrato
- C: Alloggio serbatoi carburante interrato
- D: Erogatori carburante
- E: Faro
- F: Moto, Banchine, Palciato e Pontili
- G: Posti Barca
- H: Fanale di Segnalazione



Agenzia delle Entrate
CATASTO FABBRICATI
Ufficio provinciale di
Bari

Scheda n. 2 Scala 1: 200

Palazzina Uffici "Corpo A"
Piano Terra
H=3,50mt

Dichiarazione protocollo n. del
Pianimetria di u.i.u. in Comune di Polignano A Mare
Contrada Cala Ponte civ.

Identificativi Catastali:
Sezione:
Foglio: 13
Particella: 1389
Subalterno: 1

Compilata da:
Gattoia Pasquale
Iscritto all'albo:
Geometri
Prov. Bari
N. 01958

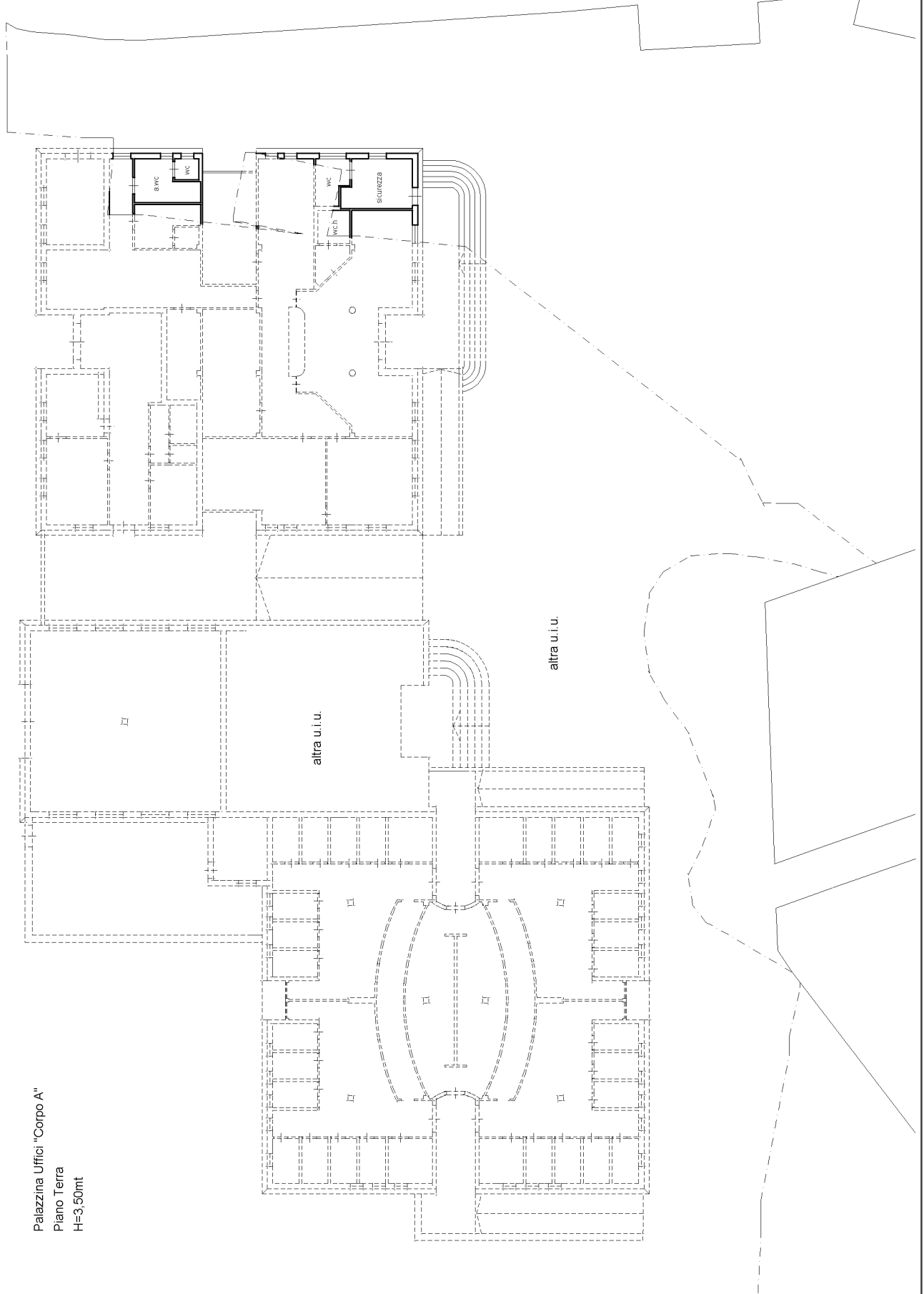

Agenzia delle Entrate
CATASTO FABBRICATI
Ufficio Provinciale di
Bari

Dichiarazione protocollo n. _____ del _____
Planimetria di u.i.u. in Comune di Polignano A Mare **ALL.1**
Contrada Cala Ponte civ. _____

Identificativi Catastali:
Sezione:
Foglio: 13
Particella: 1389
Subalterno: 1

Compilata da:
Gattolla Pasquale
Iscritto all'albo:
Geometri
Prov. Bari N. 01958

Scheda n. 3 Scala 1:200

Faro "Corpo E"
Piano Terra
H= 5,50mt

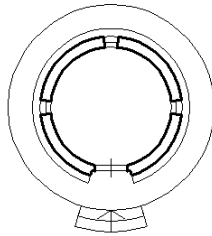

orientamento



Dichiarazione protocollo n. del
Pianimetria di u.i.u. in Comune di Polignano A Mare
Contrada Cala Ponte civ.

Identificativi Catastali:
Sezione:
Foglio: 13
Particella: 1387
Subalterno: 1

Compilata da:
Gatto Pasquale
Iscritto all'albo:
Geometri
Prov. Bari N. 01958

Palazzina Uffici "Corpo B"
Piano Terra

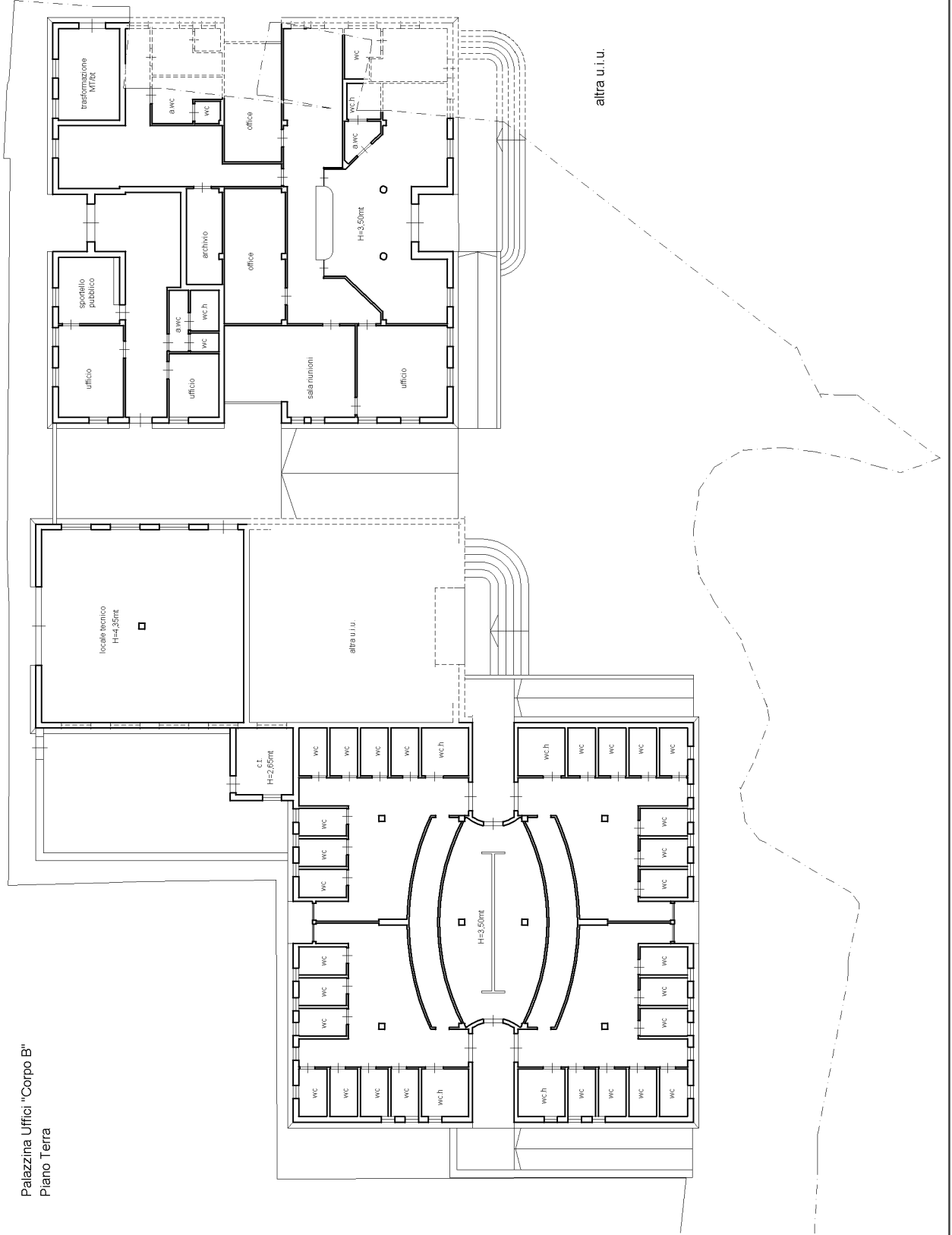

Agenzia delle Entrate
CATASTO FABBRICATI
Ufficio Provinciale di
Bari

Dichiarazione protocollo n. _____ del _____
Planimetria di u.i.u. in Comune di Polignano A Mare
Contrada Cala Ponte

ALL.1
civ. _____

Identificativi Catastali:
Sezione:
Foglio: 13
Particella: 1387
Subalterno: 2

Compilata da:
Gattolla Pasquale
Iscritto all'albo:
Geometri
Prov. Bari

N. 01958

Scheda n. 1 Scala 1:200

Locale commerciale (Bar)

Piano Terra

H=4,35 mt.

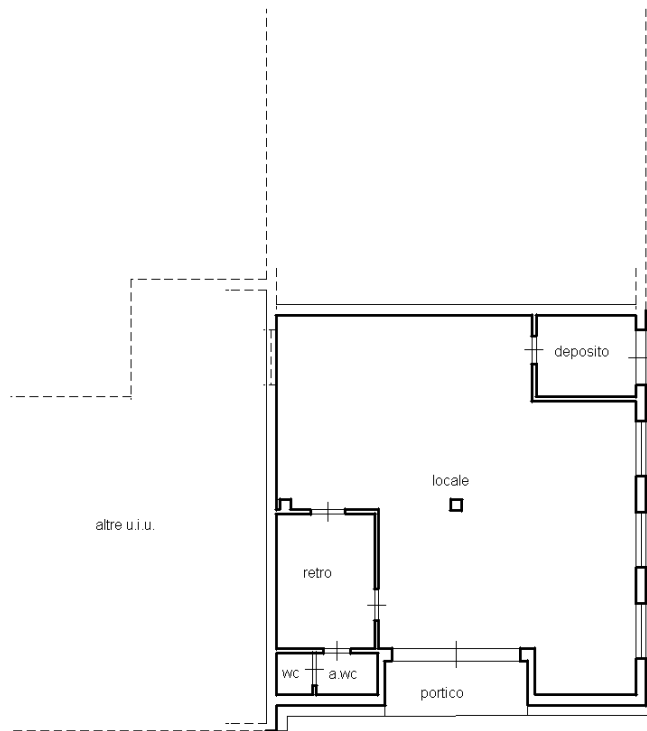

orientamento

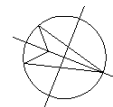

Agenzia delle Entrate
CATASTO FABBRICATI
Ufficio Provinciale di
Bari

Dichiarazione protocollo n. _____ del _____
Planimetria di u.i.u. in Comune di Polignano A Mare
Contrada Cala Ponte

ALL.1

civ. _____

Identificativi Catastali:
Sezione:
Foglio: 13
Particella: 1394
Subalterno: 1

Compilata da:
Gattolla Pasquale

Iscritto all'albo:
Geometri

Prov. Bari

N. 01958

n. 1 Scala 1:200

Piano Terra

Cabina Enel

H= 2,50 mt.

A= Cabina Enel

B= Pertinenza esterna

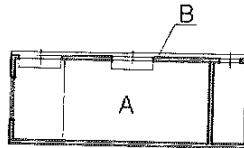

Geometra
PASQUALE
GATTOLE
Polignano a Mare
collegio dei geometri
della provincia di Bari
1988/1990

orientamento

